

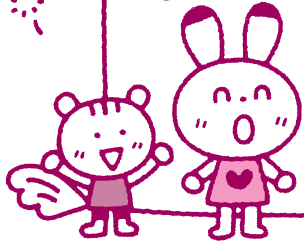

ラビットランド

2023 6月



白梅幼稚園
TEL (22) 3463・FAX (32) 6702
ホームページ <https://www.shiraume-aizu.com>
会津保育園
TEL (85) 7761・FAX (85) 7762

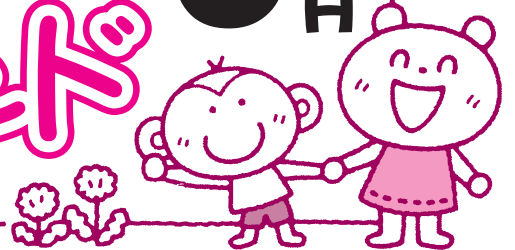

みてみて!綺麗だよ☆



友達って素敵☆



手作りロケットに乗って
出発進行!!



おいしいトマトにな〜れ☆



おおきなあれ!!



レック プレイ イングリッシュ!



お友だちと一緒に
すべり台
楽しいな☆



美味しい給食
召し上がれ



おいしいのできたよ〜!

全体目標

- ◎様々な素材や感触に親しもう。
- ・いろいろな素材に積極的に関わり、工夫や想像力を養い表現力を豊かにする。
- ・歌や楽器に親しみ楽しむ。

学年の目標

- 年長:** のびのびと体を動かし、友だちと一緒に遊びを展開していく。
- 年中:** 生活や遊びの中で興味関心を広げ、楽しい園生活を送る。
- 年少:** 保育者や友達と一緒に好きな遊びを見つけて楽しむ。
- 満3歳児:** 保育者に見守られながら好きな遊びを見つけて楽しむ。身近な自然に触れる。
- 満2・1歳児:** 保育者や友達と遊ぶことを楽しむ。身近な自然に触れ、興味・関心を持つ。

子育て支援

お近くに小さなお子様がいらっしゃいましたら、ぜひご紹介下さい。

★園舎(10:00~11:30)園庭(10:00~14:00)
休日以外毎日開放しています
…未就園児&保護者対象(無料)

●びーの・びーの 無料(1歳半さん〜対象)10組限定
9:45~受付 / 10:00~11:00

6月15日(木)体操マンと遊ぼう!

6月21日(水)お散歩

10組限定で予約優先です。参加される方はご連絡下さい。

●バギークラブ 無料(0~1歳半さん対象)5組限定
9:45~受付 / 10:00~11:00

6月16日(金)離乳食講座①

6月23日(金)離乳食講座②

※びーのびーの、バギークラブともに予約優先です。
QRコードもしくはHPから予約下さい。



子どもの森 6月のスケジュール

| 3号認定児 | | 1・2号認定児 | |
|--------|---|---------|---|
| 1日(木) | 保育参観 | 体操(長) | 歯磨き週間 |
| 2日(金) | 英語(満3) | 保育参観 | 英語(中) |
| 5日(月) | | | 英語(長) |
| 6日(火) | | | FT(中) |
| 7日(水) | 英語(保) | | 英語(少) |
| 8日(木) | プール開き、体操(中) | |  |
| 9日(金) | 英語(満3) | | 英語(中) |
| 12日(月) | | | 英語(長) |
| 13日(火) | | | FT(長) |
| 14日(水) | 英語(保) | | 英語(少) |
| 15日(木) | びーのびーの、体操(長)、防災訓練、尿検査 | | |
| 16日(金) | 英語(満3) | | 英語(中) |
| 19日(月) | | | 英語(長) |
| 20日(火) | 内科健診、誕生会 | | |
| 21日(水) | びーのびーの、英語(保) | | 英語(少) |
| 22日(木) | | | 体操(中)、お茶道(長) |
| 23日(金) | バギー、英語(満3) | | 英語(中) |
| 24日(土) | グリーン作戦(保・長) | | |
| 25日(日) | | | |
| 26日(月) |  | | 英語(長) |
| 27日(火) | | | 年少参観 |
| 28日(水) | 英語(保) | | 英語(少) |
| 29日(木) | | | 年中参観 |
| 30日(金) | 英語(満3) | | 英語(中) |

お知らせ&お願い

★全体★

☆24日(土)グリーン作戦①(ラッコ組・ペンギン組・年長組の保護者の方)

★各学年★

☆1日(木)、2日(金) 保育部参観(ラッコ・ペンギン組の保護者の方)

☆6日(火)年中ファミリーティーチャー(担当の保護者の方)

☆13日(火)年長ファミリーティーチャー(担当の保護者の方)

Welcome



- ・こじま りょうとくん(ペンギン組)
- ・こじま ゆうせいくん(ラッコ組)
- ・みうら なぎくん(ラッコ組)

満1才 ラッコ

担任/大関 真理

満1歳さんは現在5名のお友達が入園しています。1歳のお誕生日を迎えたお友達が随時入園し、3月には全員で15名になる予定です。入園当初は初めての園生活で泣いてしまう姿もありますが、保育者やお友達と一緒に様々な経験を通し成長した姿をこの園だよりなどを通し保護者の皆様にお伝え出来ればと思っています。保育者との愛着関係を築き安心して生活する中で、お友達と関わる楽しさを体験できればと思います。同学年のお友達だけでなく、異年齢さんとの関わりからの成長も大きいので、自らの関りを大切に、成長に結びつく事が出来るようにしていきたいです。



これからよろしくね

何しているの?

満2才 ラッコ

担任/和田 麻衣

今年度の満2歳児さんは、新入園児3名、進級児16名のお友だちでスタートしました。りんごグループ、すいかグループの2グループに分かれて過ごしています。4月当初は慣れない環境に不安から涙するお友だちもいましたが、抱っこなどのスキンシップや担当保育者との1対1での関わりを通して少しずつ安心して過ごせるようになりました。お部屋や園庭で自分の好きな遊びを見つけられるようになり、笑顔やお話も増えてきました。子どもたちの興味関心・気付きなど、様々な思いを共感しながら一緒に1年間楽しく過ごしていきたいと思っています。



お砂場でお料理中♪

新聞紙ひりひり出来たよ☆

今月のこどもの森

5月に入り、園庭でも気持ちよく遊ぶ姿が見られました。その中で学年を越えて遊ぶ姿もあり、園庭ならではの交流が自然と遊びの中で行われます。『これやりたいの?』と小さいお友達に声を掛ける年長組さん。何気ないやり取りでもそこから生まれる声のかけ方や表情はお母さんそのものです。きっとお家の方や大きい組さんにしてもらったことを自然と出ているんだなあと見ていて感動してしまいました。これからももっともっと園庭が子ども達にとってより良い環境になっていくよう、様々な考えていきたいと思いました!

食育コラム

～会津短期大学・鈴木秀子先生より～

青く澄み切った空に、明るい緑色の若葉、地面では、細く長い雑草の間から、シロツメクサやアカツメクサ、たんぽぽの花が顔を出しています。絵本に出てきそうな光景に心癒されています。これから本学の構内は、生け垣のさつきのピンク色に染まります。

さて、先日の新聞に載った「『おつかい』経験なし8割」という見出しが気になり、厚生労働省の第12回21世紀出生児縦断調査(平成22年出生児)の概況を調べてみました。

この調査は、2010年(平成22年)生まれの子どもを対象とした調査で、第12回は2022年に小学6年生になった時点の調査です。お手伝いをすると回答した子どもは約8割、そのうち最も回答が多かったお手伝いは「部屋やお風呂などの掃除をする」で、子どもの約5割が回答していました。2番目に多かったのは「洗濯物を干したり、た

む」で約4割です。そして、「おつかいをする」と回答した子どもは約2割でした。このことから、お手伝いとして「おつかいをしない」子どもは8割ということになります。

この調査では、2001年(平成13年)生まれの子どもが小学6年生になった時点での結果と比較も行っています。2001年生まれの子どもの場合は、お手伝いをすると回答した子どもはほぼ8割、最も回答が多かったお手伝いは、2010年生まれの子どものと同様「部屋やお風呂などの掃除をする」、2番目に多かったのは「お米をといたり、料理を作るを手伝う」、3番目が「洗濯物を干したり、たたむ」と順番が入れ替わっていました。そして、「おつかいをする」は約3割で、2010年生まれの子よりも約1割も多かったのです。この10年間で、小学6年生がするお手伝いの内容が変わってきていることがわかります。「おつかいをする」が減り、「洗たく物を干したり、たたむ」が増えていることがわかりました。

お手伝いは、子どもが生活スキルを高めるための絶好のチャンスであり、家族を助ける思いや家族の一員としての自覚にもつながる大切な体験です。大人は、子どものお手伝いを楽しむ余裕を持ちたいですね。

会津短期大学部 鈴木秀子

※秀子先生からのコラムは月の中旬に頂くため、内容が前後していることもあります。



令和5年度も元気にスタートしました！新しいクラスにも慣れてきた様子をのぞいてみました！

年少

ダンボ

担任／湯田 彩夏

4月当初は新しい環境にドキドキ、ワクワク・様々な表情が見られたダンボ組さん。
自分で出来る事が増えていく中で、様々な事に興味を持ち、やってみたいこと・知りたいことがたくさん増えてきました。新しい事に会うたびにまがしいくらい笑顔で駆け出していき☆そんな気持ちに寄り添い、受け止め、一緒に考えたり体験していきながら、楽しい園生活を過ごしていきたいと思っております♡



いらっしゃいませ～！ジュース屋さんです♡



小麦粉粘土土持ちいな～☆

年少

パンピ

担任／小原 花南

入園当初は新しい環境に戸惑いや不安を抱く姿も見られましたが、少しずつ慣れてきたことで、やりたいことをどんどんみつけていけるようになってきました。そんなパンピ組のお部屋は、いつも笑顔と笑い声で溢れ、元気いっぱいです！活動をしなごう「なぜ？」「どうして？」と不思議に心動かされる場面も見られるようになってきました。子ども達と様々な経験を通して、「楽しい」「悔しい」「悲しい」などの思いと一緒に感じ、共有をしていきたいと思っております♡



芝生の上でコロコロ～



水遊び気持ちいいね！

満3才

ペンギン グリーングループ

担任／相良 祐花

お友だちが大好きで、楽しいおしゃべりに花が咲いているグリーングループさん！「バスに乗ってお出かけしよう！」「お弁当持って学校に行こう！」「プリキュアに変身しよう！」など、身の回りから得た着想や好きな物をお友だちにも伝え、誘い合って遊びの世界を自分たちで作り出す姿があります。まだ少しくはくはな会話やいたずら心も可愛いみんな。どんなお兄さんお姉さんになっていくのか楽しみです。一人ひとりの豊かな個性と育ちを受け止め、新しい発見や楽しみを共有していける、心温かなクラスになっていけたらいいなと思っております♡



ダンゴムシつかまえたよ！一箱に見よう！



ちからいっぱい☆なんでもチャレンジ！

満3才

ペンギン オレンジグループ

担任／馬場 美月

4月当初は新しい環境に不安や戸惑いを持ち、涙を見せる子もいたオレンジグループさん。お友だちや保育者との関わりの中で好きな遊びを見つけ、新たな発見や喜びを通して、元気よく登園する姿が増えてきました。「お外行きたい！」や「虫探す」、「自転車に乗る」等、自らの思いを言葉にして伝えたり、身支度や着脱も自分でやろうとしたりと意欲的な姿が見られます。これからも子どもたちのやってみたい！挑戦してみよう！とする気持ちを大切に日々の生活の中で新たな発見、気付きを見つけていきたいです。



みんなで食べる給食美味しいね♡



車で通ってみようよ！

園長 橋本希義

6月「水無月」です。園の周囲には水を張られ稲植が終わった田が一面に広がりました。蛙の合奏も賑やかになりそうです。新型コロナも5類に分類されましたが、梅雨の季節に入り食品の管理や体調に十分配慮して下さい。

遠足については、本年度各学年で現地集合・解散とし一足早く年少児は4月に行い桜咲く春を楽しみました。年中・長児は5月に新緑を探しに園外へと出掛けました。

爽やかな晴天に恵まれましたが、年長児は遠足予定場所に熊が出現のハブニング・・・で急遽雨天時の体育館で行い園庭で昼食を食べました。遠足で各学年ではありましたが、保護者の皆様方が互いに身近に感じお子様の笑顔に包まれた場となりました。

ご協力ありがとうございました。

◆園で取り組んでいる環境整備

ニュースで遊具事故の報道もありました。園では、安全配慮のため室内のメンテナンスまた木製品の大型遊具について毎年4月に業者による総点検を行って修繕箇所は随時修繕を行っていますのでご安心ください。

園の保育机も20年近く使用し表面が古くなり購入するが悩みました。結果地球環境を考え昨年・今年の2年で全ての機の表面全面コーティング再塗装を実施しました。思い出が詰まった机大切ですね。

園庭などは、様々な体位向上を目指す遊具が一つ一つ配置されています。満3歳児の園庭では、楽しみながら十分な運動量を確保しています。そのため小屋と白砂の砂場の配置を工夫し起伏のある芝を造り創造力や興味

関心を引き出しています。

お時間のある時には、ゆっくり覗いてくださいね。

◆知性を伸ばす子育ての秘訣について

乳幼児期の子どもは、急速に発達していきます。その変化は著しく、日ごとに感じ取ることができるほどです。

じっと見つめたり、指差しをしたり、たどたどしい言葉で伝えたり、自ら手に取ったりなど、急激な行動の変化を見ることが出来ます。周囲の人にも、好奇心から興味や関心を強く示す時期でもあります。

この頃から脳は情報を蓄えようと学習を始めます。乳幼児期の学習とは、「学びに向かう力を育てること」が基本となります。

この育ての重要な条件は、【人との対話】です。この対話が多い幼児ほど、知的能力が豊かになると言われています。しかし、ただ対話すれば良いという訳ではないようです。もう1つの大切な条件は【自然環境】です。つまり「自然の中などでゆったりと対話する」ことが、子どもの知的発達を促進するのです。子どもが環境から感じ取る刺激に対して、親と応答し合うことで、心や言葉が通じている事に喜びを感じます。

もしも言葉や心が通じ合えないときは、不思議なことに、通じる言葉を探し修正しながら 自己の思いを心や言葉で伝えようと繰り返すのです。

是非、親子でゆったりと新緑の中を散歩しながら、語り合ってみてほしいと思います。これを2歳から3歳、3歳から4歳と、繋げていくことで、脳は多くの言葉や環境の刺激を受けとり、知的に発達していきます。焦らず、楽しい毎日してみてください。きっと、自己肯定感を育ち持つことができると思います。

(教育誌より)



Vol.212

編集・発行
学校法人白梅 子どもの森
PTA文化部



PTA会長

二瓶 孝文
(パンピ・たかはる)

- ①資格の勉強
- ②歌うこと
- ③子どもたちと園生活を
楽しみます！



PTA副会長

阿久津昌生
(キリン・りゅうせい)

- ①ゼルダの伝説
- ②球技ならわりと何でも
- ③ラスト1年になったので思い
残す事のない様に楽しみな
がら活動したいです。



PTA副会長

高橋絵里子
(ゾウ・かく)

- ①ピアノ。娘のピアノ発表会で親子
連弾のために練習中
- ②会津の郷土料理作り…これから笹
巻き作ります！
- ③今年最後の白梅幼稚園役員になり
ますが、楽しい一年にしたいと思
います！よろしくお願いします！



PTA副会長

長谷川華奈子
(ダンボ・あおい)

- ①太鼓の指導で毎週大汗をかいています。
- ②歌や演奏の仕事をしてますが、ちょ
こっとカメラもしています。人や建築、
料理や商材など。
- ③頼もしい先輩方、先生方にご指導いた
だきながら1年間頑張ってます。息
子と同じでシャイですが笑ぜひ声をか
けてくださいー！



会計

伊藤正治
(ダンボ・ひかり)

- ①最近というより常にですが、仕事
で目標があり、それに向かって邁
進してます。
- ②ゴルフ？(伸び悩み中)
- ③2年目総務会計です。まだまだわ
からないことだらけですが、よろ
しくお願いします。



総務紹介

毎年恒例、新総務メンバーに
インタビューしました！

- ①最近頑張っている事
- ②実は(ちょこっと)得意な事
- ③最後にひとこと

一年間よろしく お願いします



庶務

神谷英資
(アヒル・はる)

- ①今年受ける資格の勉強…を、これから頑
張ろうと思っています。
- ②趣味で楽器を弾きます。長くやっている
のはベースですが、割と楽器全般こな
します。
- ③初めての総務参加ですが、よろしくお願
いします。会津出身では無いですが、会
津の食、酒、歴史、人、風土、大好きです。1
年間よろしくお願致します。



会計監査

澁谷 祐輔
(コアラ・しゅんせい)

- ①子供と一緒に運動する事
- ②ブーツなどの靴磨きとメンテ
ナンス
- ③子供と同じレベルで楽しみな
がら頑張ります。



会計監査

安斉裕子
(アヒル・はく)

- ①運動不足なのでこれから頑張っ
てみます。
- ②不眠症とは無縁！のび太と同じく
らい眠りにつくのが早いです！
- ③子供と楽しみながら少しでもお役
に立てるように頑張ります！宜し
くお願致します。



文化部部長

谷 亜希子
(パンピ・りつき)

- ①4人産んで大きくなりすぎた体を小さ
くするためダイエット頑張ってます笑
- ②よく食べる家族の為に餃子150個、から
あげ2kg、チャーハン7合分など大量に料
理を作ること。美味しいかどうかは別問題
♡
- ③初めての総務です！子供だけでなく大人
も楽しいことばかりの1年間にしたい
と思いますのでよろしくお願いします！



厚生部部長

新田怜央
(アヒル・りゅうと)

- ①仕事が変わったので、今はとにかく仕事
ができるよう頑張ってます！
- ②趣味でDIYなんかやってます！
リビングから繋がるウッドデッキを作
るのが夢です！
- ③初めての役員で、部長という大役を頂き
ました！先輩方、先生方に教えて頂きな
がら、園や子供のために頑張ってい
きますので、よろしくお願いします！



施設部部長

齋藤美由紀
(キリン・はくと)

- ①断捨離
- ②ハンドメイド
- ③今年も頑張ります！1年間よ
ろしくお願いします。



事務局

庶務
**松川直
先生**

会計
**川上茜
先生**

よろしく
お願いします。

編集後記

令和5年度がスタートし早くも2ヶ月が経ちました！新しい環境にも少しずつ慣れてきた頃でしょうか？今年5月からコロナも5類になり、今まで出来なかったことが沢山できるようになっていくと思います。今年1年、皆様に楽しんでいただけるよう活動していきたいと思います。よろしくお願いします！

